



MEMORIA DE LABORES

MUNICIPALIDAD DE
RETALHULEU

2022



ALCALDE

Pablo José Villatoro Flores

SÍNDICOS

Síndico I José Basilio Ixmay García

Síndico II Filman Isaac Gómez Hernández



CONCEJALES

- Concejal I Boris Enrique García Espinoza
- Concejal II Luis Alberto López De León
- Concejal III Héctor Antulio Estrada Girón
- Concejal IV Ricardo Enrique Díaz Bonilla
- Concejal V Amaroly Monterroso Escobar
- Concejal VI Douglas Carmelino Gómez López
- Concejal VII José Arturo López Moreno



Mensaje del Alcalde Municipal de Retalhuleu en su informe de labores Año 2022.

Amigos y Vecinos de Nuestro Hermoso Retalhuleu.

QUIERO DAR GRACIAS A DIOS POR UN AÑO MÁS AL FRENTE DE ESTA ADMINISTRACIÓN MUNICIPAL Y COMO ALCALDE ES NUESTRO DEBER INFORMAR A TODA LA POBLACIÓN RETALTECA, EL TRABAJO QUE SE REALIZÓ, EL CUAL AYUDA AL DESARROLLO Y AL AVANCE DE NUESTRO QUERIDO MUNICIPIO DE RETALHULEU.

EN LA PRESENTE MEMORIA DE LABORES SE DESTACA LA FRASE “TIERRA PROSPERA Y BENDITA”. QUE SIEMPRE HEMOS TENIDO EN LA MENTE Y CON LA CERTEZA DE ESTAR COMPROMETIDOS CON TODO EL PUEBLO RETALTECO QUE HA CONFIADO EN EL DESARROLLO DE NUESTRA GESTIÓN DURANTE LO QUE VA DE ESTE PERIODO MUNICIPAL, A PESAR DE QUE NOS HEMOS ENCONTRADO CON UN GRAN OBSTÁCULO COMO LO ES LA PANDEMIA DEL COVID-19, QUE AFECTÓ NO SOLO A NUESTRO PAÍS, SINO, A TODO EL MUNDO, PROVOCANDO UNA SERIE DE PROBLEMAS EN LA SOCIEDAD.

QUIERO AGRADECER A TODA LA POBLACIÓN RETALTECA LA CONFIANZA Y LA PACIENCIA QUE HAN PRONUNCIADO AL MOMENTO DE DESARROLLAR LAS OBRAS QUE SE REALIZAN EN BENEFICIO DE TODA LA COMUNIDAD RETALTECA, LAS CUALES SE HAN VENIDO EJECUTANDO CON LA TRANSPARENCIA QUE CARACTERIZA A ESTA CORPORACIÓN MUNICIPAL ENFOCÁNDOSE EN LA INFRAESTRUCTURA CON LA CUAL SE DARÁ EL BENEFICIO EN EDUCACIÓN, SALUD, SEGURIDAD, CULTURA, ASPECTOS FUNDAMENTALES QUE CONLLEVAN EL DESARROLLO DE UNA SOCIEDAD, TANTO EN EL ÁREA RURAL COMO EN EL ÁREA URBANA, EN DONDE HEMOS REFLEJADO NUESTRO MAYOR ESFUERZO TRABAJANDO EN CONJUNTO Y OPTIMIZANDO TODOS LOS RECURSOS QUE SE HAN OBTENIDO Y QUE CON LA BENDICIÓN DE NUESTRO CREADOR HEMOS SABIDO APROVECHAR PARA EL BENEFICIO DE TODOS LOS RETALTECOS.

4 CABE RESALTAR QUE EN POCO TIEMPO AL FRENTE DE LA ACTUAL ADMINISTRACIÓN MUNICIPAL, SE HA LOGRADO CUMPLIR CON MUCHOS OBJETIVOS PROPUESTOS, LOS CUALES NO LLENAN DE MUCHA SATISFACCIÓN, ALEGRÍA Y FELICIDAD DE COMO PODER VER NIÑOS, JÓVENES Y ADULTOS A LOS CUALES SE LES HA APOYADO CON UNA SILLA DE RUEDAS, CON UNA PIÑATA, CON UN MOMENTO DE CONVIVENCIA O BIEN CON UNA BOLSA DE VÍVERES PERO ANTE TODO EL TIEMPO QUE SE HA TENIDO PARA PODER DEMOSTRARLES EL TRABAJO QUE SE VIENE REALIZANDO EN BENEFICIO DE TODO EL PUEBLO RETALTECO, COMO LO ES EL ALUMBRADO PÚBLICO, EL ORDENAMIENTO DE CALLES Y AVENIDAS, TECHOS MINIMOS, LA REPARACIÓN Y LA RECUPERACIÓN DE ESPACIOS PÚBLICOS Y TODO EN CUANTO HA SIDO DE UTILIDAD PARA EL DESARROLLO DE NUESTRO HERMOSO RETALHULEU.

NUESTRO COMPROMISO ES Y SERÁ EL DESARROLLO DE RETALHULEU Y POR SUPUESTO MEJORAR AÑO CON AÑO, REALIZAR CADA VEZ MEJOR AL TRABAJO, ENFOCÁNDONOS EN UN TRABAJO EN EQUIPO JUNTO A TODAS LAS DEPENDENCIAS MUNICIPALES LAS CUALES ESTÁN AL SERVICIO DE TODA LA POBLACIÓN RETALTECA.

CONFIANDO EN DIOS Y EN LA SABIDURÍA QUE NOS PROVEERÁ, SEGUIREMOS TRABAJANDO CON EL ENFOQUE DE EMBELLEZAR TODO NUESTRA HERMOSA “CAPITAL DEL MUNDO”, RETALHULEU.

ATENTAMENTE.

Lic. Pablo José Villatoro Flores
ALCALDE MUNICIPAL
“TIERRA PRÓSPERA Y BENDITA”



QUE DIOS LOS BENDIGA



FUNDAMENTO LEGAL

El presente informe se basa en lo que determinan los Artículos 60, 62 y 115, del decreto 12-2002 del Congreso de la República que contiene el Código Municipal, para que usted ciudadano este informado del que hacer Municipal del año 2022.



INICIO DE LABORES AÑO 2022

Dándole seguimiento al primer año, de Administración Municipal, con el objetivo y la misión de volver alcanzar y cumplir las metas propuestas, encaminado a cumplir los reglamentos y ordenanzas municipales para brindar cada día un mejor servicio a los vecinos retalhulecos.

Con una visión amplia, para desarrollar y mejorar la calidad de vida de nuestros habitantes, continuando con la automatización y modernización en tecnología de nuestras dependencias.



Detalle de Proyectos Realizados en Forma Bipartita

No.	NOMBRE DE PROYECTO	APORTE CODEDE	APORTE MUNICIPAL	TOTAL
1.1	MEJORAMIENTO ESCUELA PRIMARIA E.O.M.R. SATELITE ZONA 2, PARCELAMIENTO CABALLO BLANCO, RETALHULEU, RETALHULEU.	Q 400,000.00	Q 5,000.00	Q 405,000.00
1.2	MEJORAMIENTO ESCUELA PRIMARIA CANTON SAN LAUIS ZONA 5, RETALHULEU, RETALHULEU.	Q 350,222.00	Q 4,778.00	Q 355,000.00
1.3	MEJORAMIENTO ESCUELA PRIMARIA BARRIO MONTERREY, RETALHULEU, RETALHULEU.	Q 400,000.00	Q 5,000.00	Q 405,000.00
1.4	AMPLIACION ESCUELA PRIMARIA ALDEA LAS PILAS SECTOR I, RETALHULEU, RETALHULEU.	Q 450,000.00	Q 5,000.00	Q 455,000.00
1.5	MEJORAMIENTO ESCUELA PRIMARIA CASERIO LA CEIBILLA, PARCELAMIENTO CABALLO BLANCO RETALHULEU, RETALHULEU.	Q 500,000.00	Q 5,000.00	Q 505,000.00
1.6	MEJORAMIENTO ESCUELA PRIMARIA ALDEA LAS CRUCES, RETALHULEU, RETALHULEU.	Q 421,704.00	Q 5,020.00	Q 426,724.00
1.7	MEJORAMIENTO ESCUELA PREPRIMARIA HORACIO ALEJOS, BARRIO MONTERREY ZONA 4, RETALHULEU, RETALHULEU.	Q 300,000.00	Q 5,000.00	Q 305,000.00
2.1	MEJORAMIENTO SISTEMA DE AGUA POTABLE LOTIFICACION SANTA RITA II, ZONA 2, RETALHULEU, RETALHULEU.	Q 800,000.00	Q 5,000.00	Q 805,000.00
2.2	MEJORAMIENTO SISTEMA DE AGUA POTABLE CANTON TABLEROS ZONA 6, RETALHULEU, RETALHULEU.	Q 1,500,000.00	Q 5,000.00	Q 1,505,000.00
2.3	CONSTRUCCION SISTEMA DE AGUA POTABLE CON PERFORACION DE POZO SECTOR LAS BRISAS, PARCELAMIENTO SANTA FE, RETALHULEU, RETALHULEU.	Q 1,500,000.00	Q 5,000.00	Q 1,505,000.00
3.1	MEJORAMIENTO CAMINO RURAL ALDEA NUEVA CANDELARIA VIA LA VERDE, RETALHULEU, RETALHULEU.	Q 745,000.00	Q 5,000.00	Q 750,000.00
3.2	MEJORAMIENTO CAMINO RURAL COMUNIDAD SAN JOSE LAS DELICIAS RETALHULEU, RETALHULEU.	Q 600,000.00	Q 5,000.00	Q 605,000.00
3.3	MEJORAMIENTO CAMINO RURAL CANTON VAQUILITO, RETALHULEU, RETALHULEU.	Q 300,000.00	Q 5,000.00	Q 305,000.00
3.4	MEJORAMIENTO CAMINO RURAL SECTOR EL INFIERNITO, PARCELAMIENTO CABALLO BLANCO, RETALHULEU, RETALHULEU.	Q 891,926.00	Q 263,074.00	Q 1,155,000.00
3.5	MEJORAMIENTO CAMINO RURAL PARCELAMIENTO SANTA FE, RETALHULEU, RETALHULEU	Q 500,000.00	Q 5,000.00	Q 505,000.00
3.6	MEJORAMIENTO CAMINO RURAL CALLEJON LOS JUAREZ, CANTON AYUTIA, RETALHULEU, RETALHULEU	Q 290,431.00	Q 5,000.00	Q 295,431.00
3.7	MEJORAMIENTO PUENTE VEHICULAR CANTON CONCEPCION OCOSITO, RETALHULEU, RETALHULEU.	Q 368,371.55	Q 520,482.45	Q 888,854.00
3.8	CONSTRUCCION PUESTO DE SALUD ALDEA LA GUITARRA, RETALHULEU, RETALHULEU.	Q 700,000.00	Q 135,000.00	Q 835,000.00
3.9	AMPLIACION CENTRO DE SALUD PARCELAMIENTO CABALLO BLANCO, RETALHULEU, RETALHULEU.	Q 1,227,398.00	Q 4,532.00	Q 1,231,930.00
TOTAL.....		Q 12,245,052.55	Q 997,886.45	Q 13,242,939.00



PROYECTOS REALIZADOS EN FORMA BIPARTITA MUNICIPALIDAD - CODEDE 2022

1. Inversión de Proyectos en Educación:

I.1 MEJORAMIENTO ESCUELA PRIMARIA E.O.M.R. SATELITE ZONA 2, PARCELAMIENTO CABALLO BLANCO, RETALHULEU, RETALHULEU



I.2 MEJORAMIENTO ESCUELA PRIMARIA CANTON SAN LUIS ZONA 5, RETALHULEU, RETALHULEU





1.3 MEJORAMIENTO ESCUELA PRIMARIA BARRIO MONTERREY, RETALHULEU, RETALHULEU.



8

1.4 AMPLIACION ESCUELA PRIMARIA ALDEA LAS PILAS SECTOR I, RETALHULEU, RETALHULEU.



1.5 MEJORAMIENTO ESCUELA PRIMARIA CASERIO LA CEIBILLA, PARCELAMIENTO CABALLO BLANCO RETALHULEU, RETALHULEU.



1.6 MEJORAMIENTO ESCUELA PRIMARIA ALDEA LAS CRUCES, RETALHULEU, RETALHULEU.

9





1.7 MEJORAMIENTO ESCUELA PREPRIMARIA HORACIO ALEJOS, BARRIO MONTERREY ZONA 4, RETALHULEU, RETALHULEU.



2. Inversión de Proyectos en Saneamiento:

2.1 MEJORAMIENTO SISTEMA DE AGUA POTABLE LOTIFICACION SANTA RITA II, ZONA 2, RETALHULEU, RETALHULEU.



10



2.2 MEJORAMIENTO SISTEMA DE AGUA POTABLE CANTON TABLEROS ZONA 6, RETALHULEU, RETALHULEU.



2.3 CONSTRUCCION SISTEMA DE AGUA POTABLE CON PERFORACION DE POZO SECTOR LAS BRISAS, PARCELAMIENTO SANTA FE, RETALHULEU, RETALHULEU.





3. Inversión de Proyectos en Infraestructura:

3.1 MEJORAMIENTO CAMINO RURAL ALDEA NUEVA CANDELARIA VIA LA VERDE, RETALHULEU, RETALHULEU.



12

3.2 MEJORAMIENTO CAMINO RURAL COMUNIDAD SAN JOSE LAS DELICIAS RETALHULEU, RETALHULEU.



3.3 MEJORAMIENTO CAMINO RURAL CANTON VAQUILITO, RETALHULEU, RETALHULEU.



3.4 MEJORAMIENTO CAMINO RURAL SECTOR EL INFIERNITO, PARCELAMIENTO CABALLO BLANCO, RETALHULEU, RETALHULEU.

13





3.5 MEJORAMIENTO CAMINO RURAL PARCELAMIENTO SANTA FE, RETALHULEU, RETALHULEU.



14

3.6 MEJORAMIENTO CAMINO RURAL CALLEJON LOS JUAREZ, CANTON AYUTIA, RETALHULEU, RETALHULEU.



3.7 MEJORAMIENTO PUENTE VEHICULAR CANTON CONCEPCION OCOSITO, RETALHULEU, RETALHULEU.



15





3.8 CONSTRUCCION PUESTO DE SALUD ALDEA LA GUITARRA, RETALHULEU, RETALHULEU.



16

3.9 AMPLIACION CENTRO DE SALUD PARCELAMIENTO CABALLO BLANCO, RETALHULEU, RETALHULEU.





INGRESOS MUNICIPALIDAD RETALHULEU 2019 - 2022

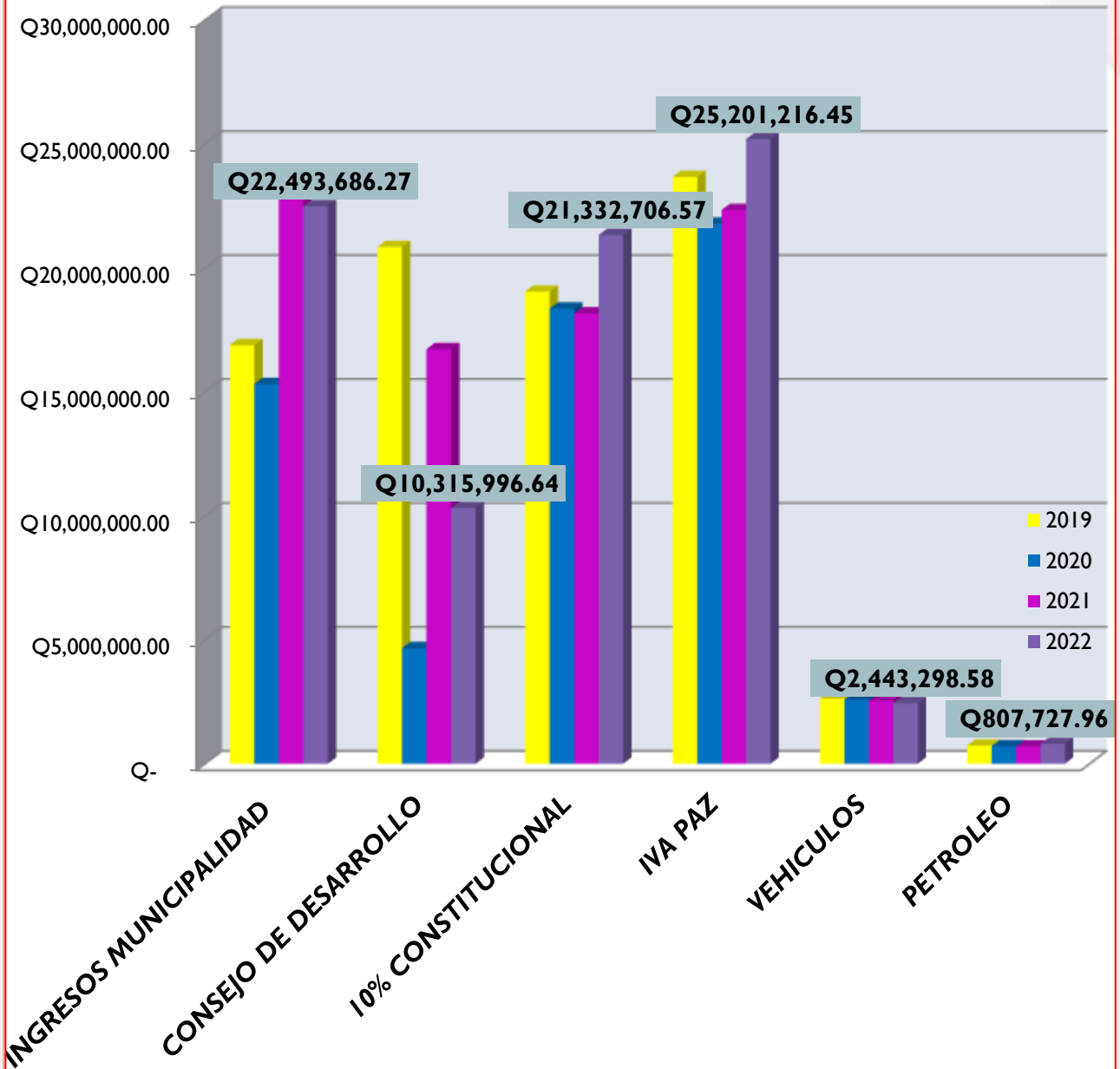

Gracias a la confianza depositada en el pueblo de Retalhuleu a esta Administración Municipal a pesar de todas las adversidades de este año atípico por nuestro Alcalde Municipal, se ha mejorado la recaudación de tasas y arbitrios a un 91% comparado con el año anterior que fue un año normal.



Detalle de Proyectos con Fondos Propios Municipales en Modalidad de Cotización

No.	NOMBRE DE PROYECTO	MONTO ADJUDICADO
1	MEJORAMIENTO CAMINO RURAL SECTOR EL ZOMPOPERO, ALDEA LAS PILAS SECTOR II, RETALHULEU, RETALHULEU.	Q236,000.00
2	MEJORAMIENTO CAMINO RURAL COMUNIDAD EL PORVENIR, RETALHULEU, RETALHULEU.	Q235,500.00
3	REPOSICION PUENTE VEHICULAR SECTOR POCHOLA, PARCELAMIENTO SANTA FE, RETALHULEU, RETALHULEU.	Q573,224.00
4	MEJORAMIENTO PARQUE PARCELAMIENTO CABALLO BLANCO, RETALHULEU, RETALHULEU	Q1,378,800.00
5	MEJORAMIENTO INSTALACIONES DEPORTIVAS Y RECREATIVAS GIMNASIO ALBERTO BRUNI FLORES, RETALHULEU, RETALHULEU.	Q1,200,000.00
6	MEJORAMIENTO CALLE LOTIFICACION COSTA REAL ZONA 5, RETALHULEU, RETALHULEU	Q375,000.00
7	AMPLIACION CALLE FRENTE A LA PLAZA ISRAEL AVENIDA CIRCUNVALACION, RETALHULEU, RETALHULEU.	Q350,000.00
8	MEJORAMIENTO CALLE FINAL DE CANTON TABLEROS ZONA 5, RETALHULEU, RETALHULEU	Q199,694.15
9	MEJORAMIENTO CAMINO RURAL COMUNIDAD SAN JOSE LA VEGA, RETALHULEU, RETALHULEU.	Q199,995.00
10	MEJORAMIENTO INSTALACIONES DEPORTIVAS Y RECREATIVAS CANCHA DE FUTBOL SINTETICA, RETALHULEU, RETALHULEU.	Q896,490.00
11	MANTENIMIENTO Y REPARACION DE POZOS MECANICOS DEL MUNICIPIO DE RETALHULEU, RETALHULEU.	Q800,000.00
12	MANTENIMIENTO Y REPARACION DE LAMPARAS DE ALUMBRADO PUBLICO DEL AREA RURAL DEL MUNICIPIO DE RETALHULEU, RETALHULEU.	Q560,000.00
13	ADQUISICION DE FUSIBLES PARA MEJORAR LAS LINEAS Y REDES ELECTRICAS DEL MUNICIPIO DE RETALHULEU, RETALHULEU.	Q305,625.00
14	INTRODUCCION ENERGIA ELECTRICA ALDEA COPEPE, RETALHULEU, RETALHULEU.	Q596,172.62
15	MEJORAMIENTO CALLE ENTRADA A LOTIFICACION LA TRINIDAD ZONA 5, RETALHULEU, RETALHULEU.	Q399,600.00
16	MEJORAMIENTO CAMINO RURAL CANTON SAN JOSE LAS VEGAS, RETALHULEU, RETALHULEU.	Q350,000.00
17	MEJORAMIENTO SALON COMUNAL, ALDEA NUEVA CANDELARIA VIA LA VERDE, RETALHULEU, RETALHULEU.	Q586,674.00
18	MEJORAMIENTO CALLE 15A. AVENIDA CANTON PERU, ZONA 4, RETALHULEU, RETALHULEU.	Q284,000.00
19	MEJORAMIENTO CALLE 5A. AVENIDA A ENTRE 1A. Y 5A. CALLE, ZONA 1, RETALHULEU, RETALHULEU	Q2,689,000.00
20	MEJORAMIENTO CALLE 20A. CALLE A LOTIFICACION MARINAS DEL REY ZONA 4, RETALHULEU, RETALHULEU.	Q249,500.00



Proyectos con Fondos Propios Municipales en Modalidad de Cotización

Por la buena recaudación demostrada anteriormente se logra la ejecución de los siguientes proyectos con fondos Propios Municipales.

MEJORAMIENTO CAMINO RURAL SECTOR EL ZOMPOPERO, ALDEA LAS PILAS SECTOR II, RETALHULEU, RETALHULEU.



MEJORAMIENTO CAMINO RURAL COMUNIDAD EL PORVENIR, RETALHULEU, RETALHULEU.





REPOSICION PUENTE VEHICULAR SECTOR POCHOLA, PARCELAMIENTO SANTA FE, RETALHULEU, RETALHULEU.



MEJORAMIENTO CALLE FINAL DE CANTON TABLEROS ZONA 5, RETALHULEU, RETALHULEU.



20

MEJORAMIENTO CALLE LOTIFICACION COSTA REAL ZONA 5, RETALHULEU, RETALHULEU.



AMPLIACION CALLE FRENTE A LA PLAZA ISRAEL AVENIDA CIRCUNVALACION, RETALHULEU, RETALHULEU.

21





MEJORAMIENTO CALLE 15A. CALLE CANTON PERU ZONA 4, RETALHULEU, RETALHULEU.



22

MEJORAMIENTO CAMINO RURAL COMUNIDAD SAN JOSE LA VEGA, RETALHULEU, RETALHULEU.



Proyectos con Fondos Propios Municipales en Modalidad de Licitación



**MEJORAMIENTO INSTALACIONES DEPORTIVAS Y RECREATIVAS GIMNASIO ALBERTO BRUNI FLORES,
RETALHULEU, RETALHULEU..**



MEJORAMIENTO PARQUE PARCELAMIENTO CABALLO BLANCO, RETALHULEU, RETALHULEU.





INGRESOS COMPARATIVOS DEL I.U.S.I. 2017-2020

Por los métodos administrativos realizados por esta Administración nos sentimos satisfechos por los esfuerzos que hemos puesto se ha logrado el incremento del Impuesto Único Sobre Inmueble –IUSI– comparados con los tres últimos años normales ya que por razones fuertes sabemos que el año 2022 fue un año difícil por las condiciones de la pandemia; el cual se demuestra en la siguiente grafica:

INGRESOS IUSI 2018 A 2022

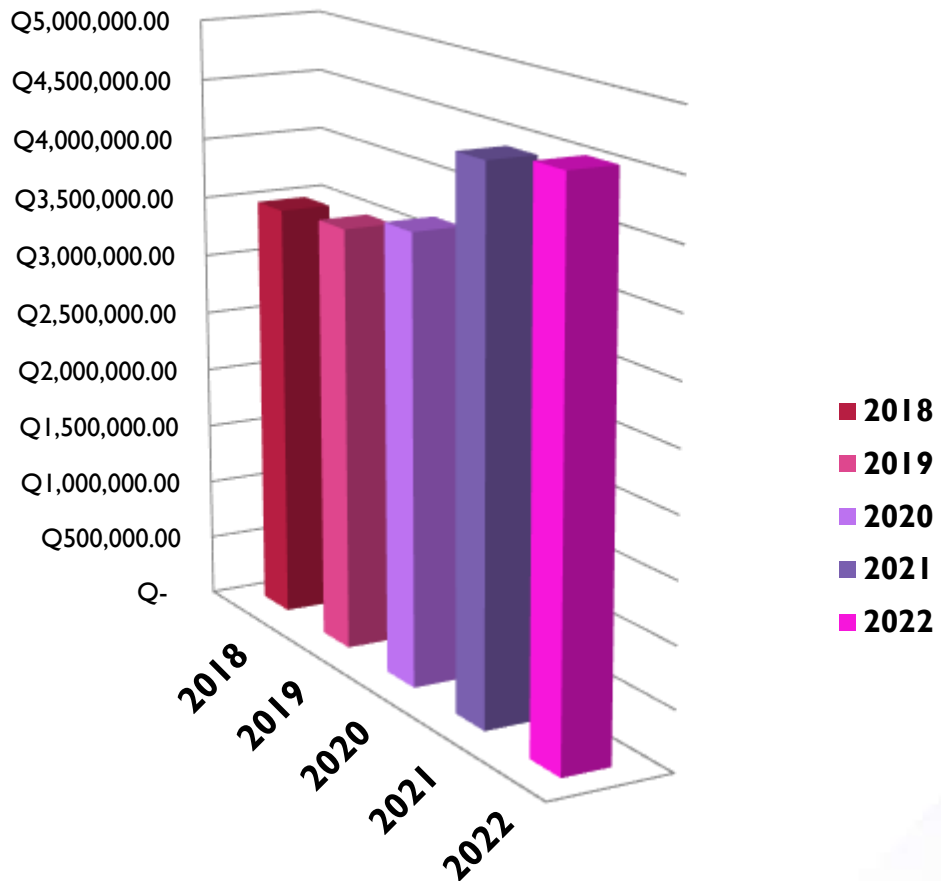

	2018	2019	2020	2021	2022
■ Series I	Q3,486,254.	Q3,528,576.	Q3,707,052.	Q4,442,836.	Q4,547,844.



PROYECTOS AMBIENTALES MUNICIPALES

Por este medio la Unidad de Gestión Ambiental Municipal "UGAM" informa sobre las acciones conjuntamente con otras instituciones realizadas en el año 2022 mejorando la calidad del Medio Ambiente.





ACTIVIDADES SOCIOCULTURALES

Entrega de Sillas de Ruedas, Andadores a Diversas Comunidades.



26

Programa Techo Mínimo para el Municipio de Retalhuleu.



27





Domingos de Familia y Diversión.



28



Al Compas de la Marimba.



Entrega de Víveres



29





Carrera 10K



Segundo Festival de Barriletes.



Se otorgó el premio al poeta laureado de los Juegos Florales Manuel Tirzo Córdova 2022



30



Entrega de Lámparas Solares a Iglesias en el Parcelamiento Caballo Blanco



Instalación de Lámparas en el Parcelamiento Santa Fe

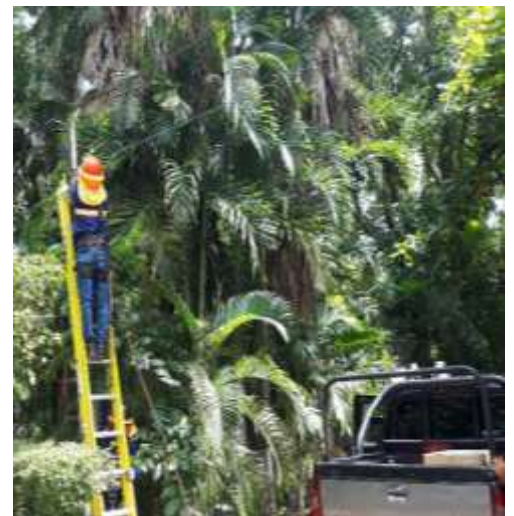



Convivios en las comunidades del Municipio de Retalhuleu.



32





34





MISION

Somos una entidad autónoma que a través de una gestión municipal eficiente, honesta, transparente, profesional y de calidad, realiza la optimización de los recursos del municipio de Retalhuleu, ejecutando y dando seguimiento a los planes, políticas, programas, proyectos y servicios públicos para satisfacer las necesidades primordiales de la población, mediante un ambiente sostenible que favorezca el bien común, el fortalecimiento económico y el desarrollo integral del municipio.



VISION

Ser reconocida como una entidad autónoma, eficiente, capaz, confiable y transparente, que proporcione a la población servicios públicos de calidad, ejecución de proyectos que garanticen mejoras en la calidad de vida del municipio de Retalhuleu, en un entorno sostenible, ecológico y seguro, que preserve el bien común y el desarrollo integral del municipio.



Municipalidad de
Retalhuleu
Gobierno Municipal 2020-2024