

# MEMORIA DE LABORES 2019



**MUNICIPALIDAD DE  
RETAHULEU  
ADMINISTRACIÓN 2016 - 2020**

**JOSÉ LUIS GALINDO DE LEÓN  
ALCALDE MUNICIPAL**

# ALCALDE Y CONCEJO M



# MUNICIPAL



**ALCALDE MUNICIPAL**  
José Luis Galindo de León

**SINDICO I**  
Amaroly Monterroso Escobar

**SINDICO II**  
Guillermo Antonio Ralda Conde

**CONCEJAL I**  
Jorge Osmundo Guzmán de León

**CONCEJAL II**  
Marco Vinicio Serano Campos

**CONCEJAL III**  
Julio Batén de León

**CONCEJAL IV**  
José María Aceituno Ramírez

**CONCEJAL V**  
Luis Alberto López de León

**CONCEJAL VI**  
Anibal Rigoberto Calderón Cifuentes

**CONCEJAL VII**  
Mayra Elizabeth Córdova Ramos

**SECRETARIO MUNICIPAL**  
Nelson Alfonso Cifuentes Rodríguez

# Mensaje del Alcalde Municipal de Retalhuleu en su informe de labores

## Queridos vecinos y amigos de mi bello Retalhuleu

Al inicio de un nuevo año, es nuestra tarea informar a la población, acerca del desarrollo y avances de nuestro municipio a través de la presente memoria de labores, la cual se elabora porque estamos comprometidos con este generoso pueblo al cual nos debemos, y quienes con certeza han confiado en nuestra gestión durante este periodo municipal. Por todo esto quiero agradecer a toda la población Retalteca, la confianza, el respeto, y la paciencia al momento de desarrollar las obras que benefician a cada comunidad, y con las cuales durante estos doce años, hemos construido enfocándonos en la infraestructura, cultura, educación, salud y seguridad, aspectos que sabemos son el desarrollo de una sociedad conformada, tanto por el área rural como urbana, y en las cuales hemos colocado nuestro mayor esfuerzo, con la Bendición, guianza y sabiduría de nuestro creador.

Quiero hacer mención que en todo este tiempo al frente de nuestra comuna, me he llenado de satisfacción al ver la alegría de quienes con la esperanza de un mejor futuro, reciben sus proyectos, satisfacción que ha llegado a mi corazón cuando veo la felicidad de los niños al momento de entregarles un tiempo de diversión y sano entretenimiento, pero además he llorado al lado de quienes en su mayoría de edad, han podido recibir el apoyo de una silla de ruedas, un bastón o una humilde bolsa de víveres.

Nuestro compromiso es y ha sido mejorar año con año nuestro trabajo para el bien de todos; Dios mediante seguiremos esforzándonos para lograr los objetivos en nuestro Retalhuleu.

Realmente vale la pena trabajar por y para usted, vale la pena confiar en nuestro Dios todo poderoso.

Atentamente.



JOSE LUIS GALINDO DE LEON  
ALCALDE MUNICIPAL

QUE DIOS LOS BENDIGA

**ADMINISTRACION 2016-2020**



# FUNDAMENTO LEGAL

El presente informe se basa en lo que determinan los Artículos 60, 62 y 115, del decreto 12-2002 del Congreso de la República que contiene el Código Municipal, para que usted ciudadano este informado del que hacer Municipal del año 2019.



## INICIO DE LABORES AÑO 2019

Dándole seguimiento al cuarto año, del tercer Periodo de la Administración Municipal, con el objetivo y la misión de volver alcanzar y cumplir las metas propuestas, encaminado a cumplir los reglamentos y ordenanzas municipales para brindar cada día un mejor servicio a los vecinos retaltecos.

Con una visión amplia, para desarrollar y mejorar la calidad de vida de nuestros habitantes, continuando con la automatización y modernización en tecnología de nuestras dependencias.

# Detalle de Proyectos Realizados en Forma Bipartita

## MUNICIPALIDAD - CODEDE 2019

No.	PROYECTO	CODEDE	MUNICIPALIDAD	TOTAL
1.1	MEJORAMIENTO SISTEMA DE TRATAMIENTO AGUAS RESIDUALES LOTIFICACION PERU ZONA 4, RETALHULEU.	1,500,000.00	10,000.00	1,510,000.00
1.2	MEJORAMIENTO SISTEMA DE AGUA POTABLE CON PERFORACION DE POZO CANTON COPEPE, RETALHULEU	750,000.00	10,000.00	760,000.00
2.1	AMPLIACION ESCUELA PRIMARIA OFICIAL RURAL MIXTA SANTA RITA, LA JOCOTADA, PARCELAMIENTO CABALLO BLANCO, RETALHULEU.	500,000.00	10,000.00	510,000.00
2.2	AMPLIACION ESCUELA PRIMARIA OFICIAL RURAL MIXTA EL RODEO, PARCELAMIENTO CABALLO BLANCO, RETALHULEU.	500,000.00	10,000.00	510,000.00
2.3	AMPLIACION ESCUELA PRIMARIA OFICIAL RURAL MIXTA SECTOR LA PRESA, PARCELAMIENTO SANTA FE, RETALHULEU.	500,000.00	10,000.00	510,000.00
2.4	AMPLIACION ESCUELA PRIMARIA OFICIAL RURAL MIXTA BERECA CANTON VAQUILITO, RETALHULEU.	500,000.00	10,000.00	510,000.00
2.5	AMPLIACION ESCUELA PRIMARIA OFICIAL RURAL MIXTA LOTIFICACION PERU ZONA 4, RETALHULEU.	500,000.00	10,000.00	510,000.00
2.6	AMPLIACION ESCUELA PREPRIMARIA OFICIAL URBANA MIXTA SOLEDAD AYAU, RETALHULEU.	500,000.00	10,000.00	510,000.00
2.7	AMPLIACION ESCUELA PRIMARIA OFICIAL RURAL MIXTA ZONA 4 PARCELAMIENTO CABALLO BLANCO, RETALHULEU.	500,000.00	10,000.00	510,000.00
2.8	AMPLIACION ESCUELA PRIMARIA OFICIAL RURAL MIXTA ALDEA LAS PILAS SECTOR II, RETALHULEU.	600,000.00	10,000.00	610,000.00
2.9	AMPLIACION ESCUELA PRIMARIA OFICIAL RURAL MIXTA ALDEA EL CHICO, RETALHULEU.	600,000.00	10,000.00	610,000.00
2.10	AMPLIACION ESCUELA PRIMARIA OFICIAL RURAL MIXTA CANTON XULA (SALON DE USOS MULTIPLES), RETALHULEU	800,000.00	10,000.00	810,000.00
2.11	CONSTRUCCION ESCUELA PREPRIMARIA ALDEA LA GUITARRA, RETALHULEU	500,000.00	10,000.00	510,000.00
2.12	MEJORAMIENTO ESCUELA PRIMARIA OFICIAL RURAL MIXTA VILLAS EL PARAISO ZONA 6, RETALHULEU	449,709.00	10,000.00	459,709.00
3.1	AMPLIACION PUESTO DE SALUD PARCELAMIENTO SANTA FE, RETALHULEU	400,000.00	10,000.00	410,000.00
3.2	CONSTRUCCION EDIFICIO PUESTO DE SALUD COLONIA VILLAS DEL PEDREGAL I ZONA 6, RETALHULEU	1,831,921.00	10,000.00	1,841,921.00
<b>TOTAL</b>	<b>..... Q.</b>	<b>10,931,630.00</b>	<b>Q. 160,000.00</b>	<b>Q.11,091,630.00</b>

# Proyectos realizados en forma bipartita MUNICIPALIDAD - CODEDE 2019

## 1. Inversión de Proyectos en Saneamiento:

### 1.1 MEJORAMIENTO SISTEMA DE TRATAMIENTO AGUAS RESIDUALES LOTIFICACION PERU ZONA 4, RETALHULEU.



### 1.2 MEJORAMIENTO SISTEMA DE AGUA POTABLE CON PERFORACION DE POZO CANTON COPEPE, RETALHULEU.



## 2. Inversión de Proyectos en Educación:

### 2.1 AMPLIACION ESCUELA PRIMARIA OFICIAL RURAL MIXTA SANTA RITA, LA JOCOTADA, PARCELAMIENTO CABALLO BLANCO, RETALHULEU.

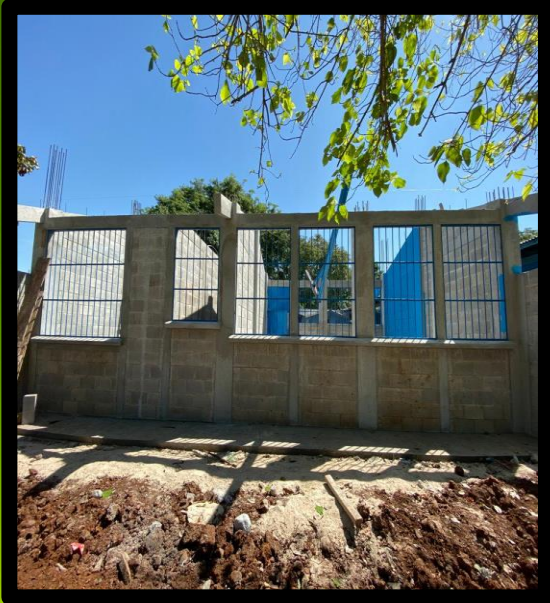

### 2.2 AMPLIACION ESCUELA PRIMARIA OFICIAL RURAL MIXTA EL RODEO, PARCELAMIENTO CABALLO BLANCO, RETALHULEU.





### 2.3 AMPLIACION ESCUELA PRIMARIA OFICIAL RURAL MIXTA SECTOR LA PRESA, PARCELAMIENTO SANTA FE, RETALHULEU.



### 2.4 AMPLIACION ESCUELA PRIMARIA OFICIAL RURAL MIXTA BERECA CANTON VAQUILITO, RETALHULEU.



## 2.5 AMPLIACION ESCUELA PRIMARIA OFICIAL RURAL MIXTA LOTIFICACION PERU ZONA 4, RETALHULEU.



## 2.6 AMPLIACION ESCUELA PREPRIMARIA OFICIAL URBANA MIXTA SOLEDAD AYAU, RETALHULEU.



## 2.7 AMPLIACION ESCUELA PRIMARIA OFICIAL RURAL MIXTA ZONA 4 PARCELAMIENTO CABALLO BLANCO, RETALHULEU.

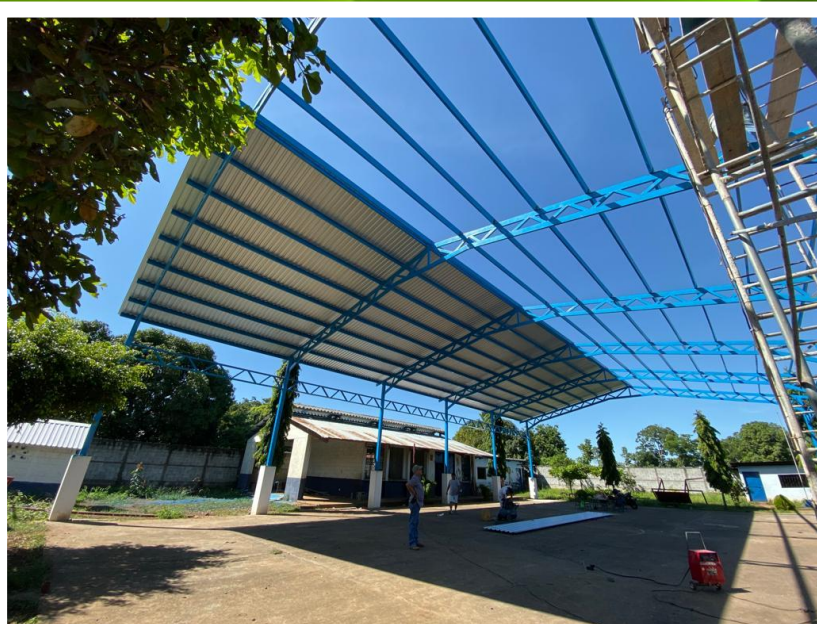

## 2.8 AMPLIACION ESCUELA PRIMARIA OFICIAL RURAL MIXTA ALDEA LAS PILAS SECTOR II, RETALHULEU.



## 2.9 AMPLIACION ESCUELA PRIMARIA OFICIAL RURAL MIXTA ALDEA EL CHICO, RETALHULEU.



## 2.10 AMPLIACION ESCUELA PRIMARIA OFICIAL RURAL MIXTA CANTON XULA (SALON DE USOS MULTIPLES), RETALHULEU.



## 2.11 CONSTRUCCION ESCUELA PREPRIMARIA ALDEA LA GUITARRA, RETALHULEU.



## 2.12 MEJORAMIENTO ESCUELA PRIMARIA OFICIAL RURAL MIXTA VILLAS EL PARAISO ZONA 6, RETALHULEU.

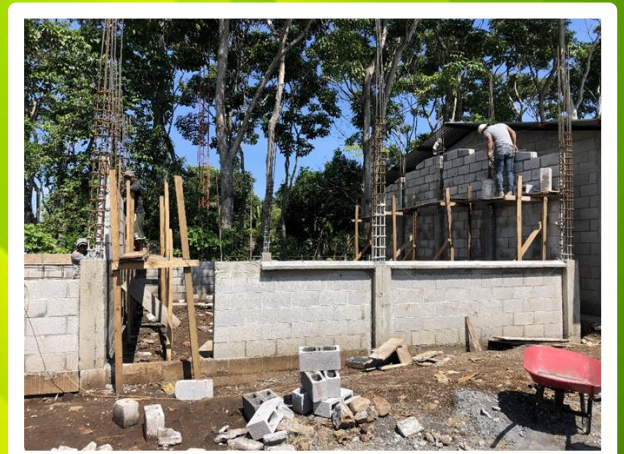

### 3. Inversión de Proyectos en Salud:

#### 3.1 AMPLIACION PUESTO DE SALUD PARCELAMIENTO SANTA FE, RETALHULEU



#### 3.2. CONSTRUCCION EDIFICIO PUESTO DE SALUD COLONIA VILLAS DEL PEDREGAL I ZONA 6, RETALHULEU.



# Proyectos con Fondos Propios Municipales en Modalidad de Licitación

CONSTRUCCION CICLOVIA BOULEVAR CALZADA CENTENARIO, RETALHULEU. Q. 1,845,000.00

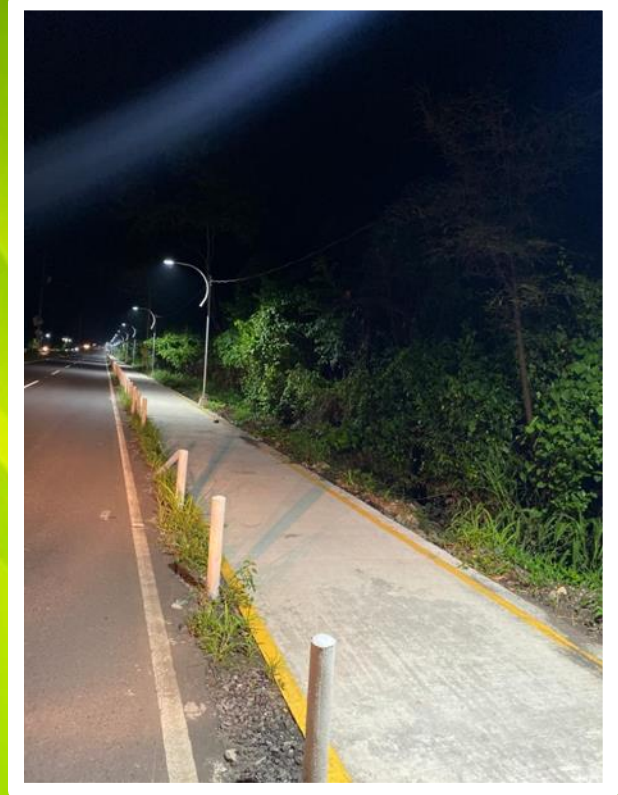

Gracias a la confianza depositada en el pueblo de Retalhuleu a esta Administración Municipal se ha mejorado la recaudación de tasas y arbitrios lo cual se demuestra en las siguientes graficas:

## INGRESOS MUNICIPALIDAD RETALHULEU 2014 -2019

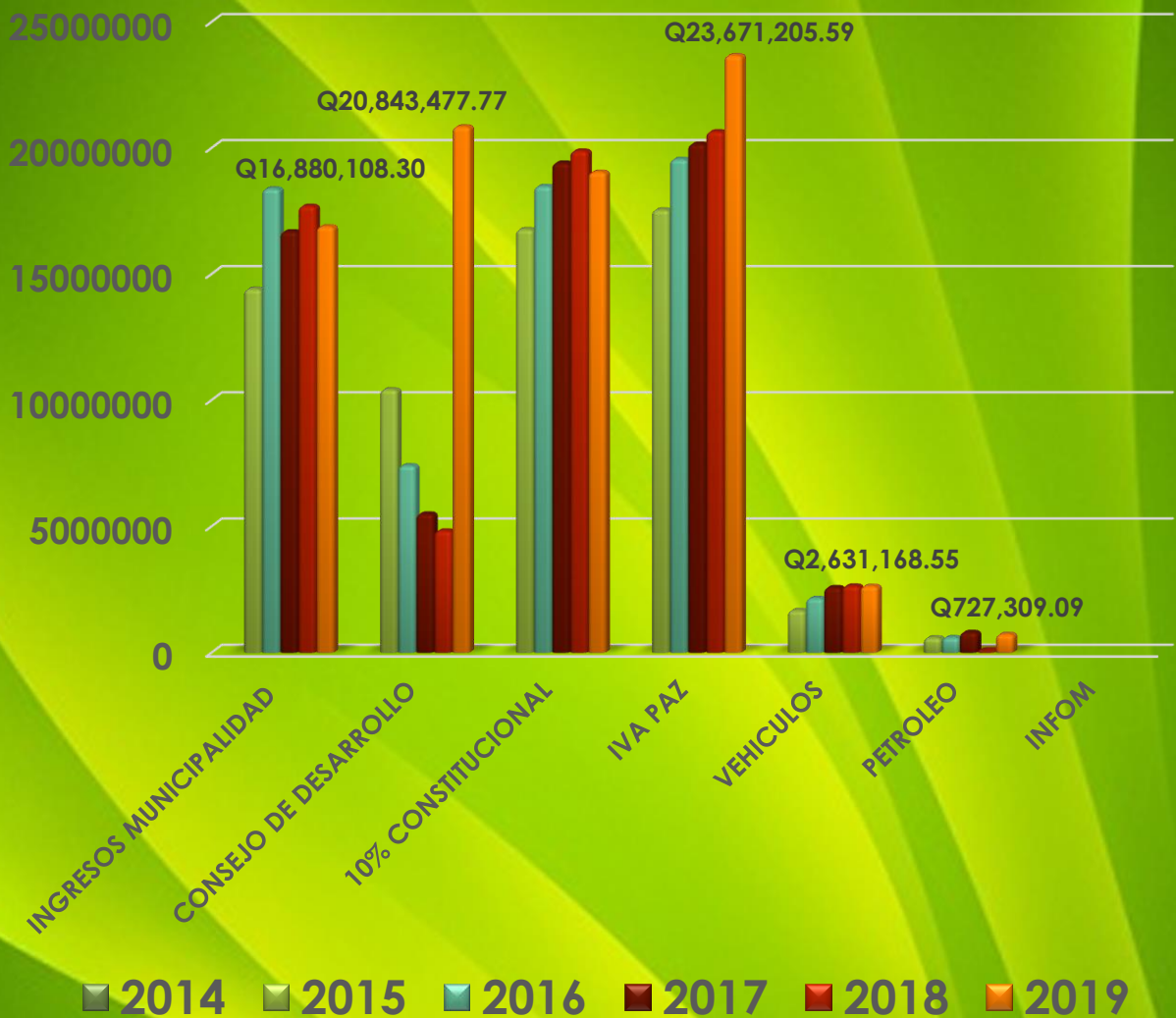



# Detalle de Proyectos con Fondos Propios Municipales en Modalidad de Cotización

No.	NOMBRE	MONTO
1	MEJORAMIENTO PARQUE DEPORTIVO Y RECREATIVO INDEPENDENCIA ZONA 4, RETALHULEU	Q 890,000.00
2	MEJORAMIENTO PARQUE DEPORTIVO Y RECREATIVO INFANTIL GUMERCINDA ESTRADA, COLONIA SAN ANTONIO ZONA 2, RETALHULEU	Q 600,000.00
3	CONSTRUCCION CAMINO RURAL PLAZA CENTRO URBANO CABALLO BLANCO, RETALHULEU	Q 890,000.00
4	CONSTRUCCION CAMINO RURAL PARCELAMIENTO SANTA FE, RETALHULEU	Q 890,000.00
5	MEJORAMIENTO SISTEMA DE AGUA POTABLE CON PERFORACION DE POZO ALDEA LA GUITARRA, RETALHULEU	Q 890,000.00
6	MEJORAMIENTO SISTEMA DE AGUA POTABLE CON PERFORACION DE POZO CANTON CANDELARIA AYUTIA, RETALHULEU	Q 890,000.00
7	MEJORAMIENTO SISTEMA DE AGUA POTABLE CON PERFORACION DE POZO RESIDENCIALES ANA LUCIA ZONA 4, RETALHULEU	Q 750,000.00
8	MEJORAMIENTO SISTEMA DE AGUA POTABLE CON PERFORACION DE POZO COLONIA SANTA RITA II ZONA 2, RETALHULEU	Q 890,000.00
9	CONSTRUCCION SALON DE USOS MULTIPLES CANTON PERU ZONA 4 , RETALHULEU	Q 600,000.00
10	CONSTRUCCION PUENTE VEHICULAR DE FINCA BRUSELAS A FINCA LA VIÑA ZONA 2, RETALHULEU	Q 500,000.00
11	AMPLIACION ESCUELA PRIMARIA CANTON DOLORES ZONA 6, RETALHULEU	Q 550,000.00
12	CONSTRUCCION CALLE 4A. CALLE A ENTRE 3A. AVENIDA Y 2A. AVENIDA A, 4A. CALLE ENTRE 3A. AVENIDA Y 2A. AVENIDA A, 2A. AVENIDA A ENTRE 4A. CALLE A Y 4A. CALLE B, COLONIA EL PRADO ZONA 2, RETALHULEU	Q 890,000.00
13	CONSTRUCCION CALLE 3A. CALLE A ENTRE 10A. AVENIDA A Y 9A. AVENIDA A RESIDENCIALES ANA LUCIA ZONA 4, RETALHULEU	Q 600,000.00
14	MEJORAMIENTO ESCUELA PRIMARIA CASERIO LA TORTUGA SECTOR I, RETALHULEU	Q 550,000.00
15	CONSTRUCCION CAMINO RURAL CANTON COPEPE, RETALHULEU	Q 350,000.00
16	CONSTRUCCION CAMINO RURAL CALLE PRINCIPAL CASERIO EL PORVENIR, RETALHULEU	Q 400,000.00
17	MEJORAMIENTO ESCUELA PRIMARIA OFICIAL RURAL MIXTA ALDEA NUEVA CANDELARIA, SECTOR 1 LA CRUZADILLA, RETALHULEU	Q 400,000.00
18	CONSTRUCCION EDIFICIO(S) PARA ATENCION INTEGRAL ZONA 4, RETALHULEU	Q 890,000.00
<b>TOTAL.....</b>		<b>Q 12,420,000.00</b>

# Proyectos con Fondos Propios Municipales en Modalidad de Cotización

Por la buena recaudación demostrada anteriormente se logra la ejecución de los siguientes proyectos con fondos Propios Municipales.

## MEJORAMIENTO PARQUE DEPORTIVO Y RECREATIVO INDEPENDENCIA ZONA 4, RETALHULEU.

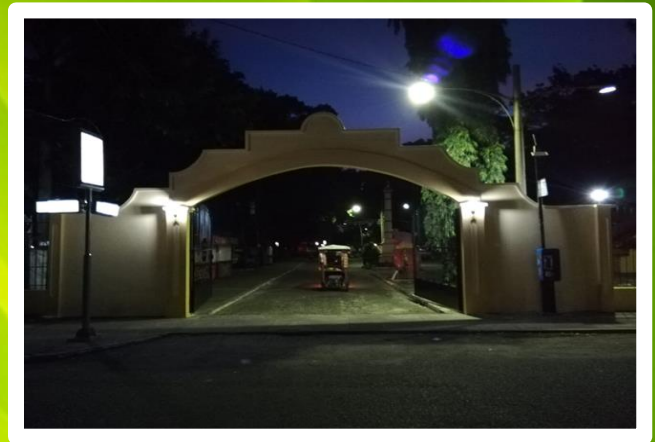

## MEJORAMIENTO PARQUE DEPORTIVO Y RECREATIVO INFANTIL GUMERCINDA ESTRADA, COLONIA SAN ANTONIO ZONA 2, RETALHULEU.

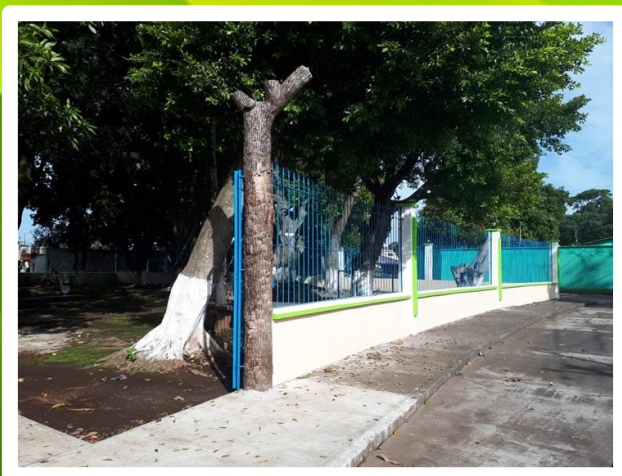

## CONSTRUCCION CAMINO RURAL PLAZA CENTRO URBANO CABALLO BLANCO, RETALHULEU.



## CONSTRUCCION CAMINO RURAL PARCELAMIENTO SANTA FE, RETALHULEU.





**MEJORAMIENTO SISTEMA DE AGUA POTABLE CON  
PERFORACION DE POZO ALDEA LA GUITARRA,  
RETALHULEU.**



**MEJORAMIENTO SISTEMA DE AGUA POTABLE CON  
PERFORACION DE POZO CANTON CANDELARIA AYUTIA,  
RETALHULEU.**



**MEJORAMIENTO SISTEMA DE AGUA POTABLE CON PERFORACION DE POZO RESIDENCIALES ANA LUCIA ZONA 4, RETALHULEU.**



**MEJORAMIENTO SISTEMA DE AGUA POTABLE CON PERFORACION DE POZO COLONIA SANTA RITA II ZONA 2, RETALHULEU.**



**CONSTRUCCION SALON DE USOS MULTIPLES CANTON PERU ZONA 4 , RETALHULEU.**

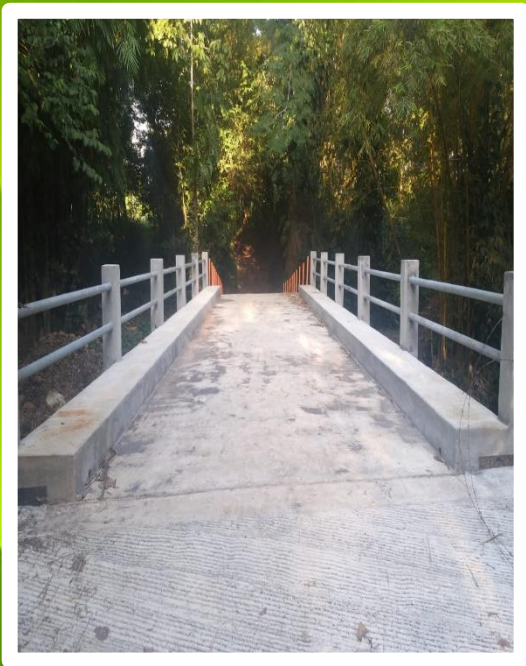

**CONSTRUCCION PUENTE VEHICULAR DE FINCA BRUSELAS A FINCA LA VIÑA ZONA 2, RETALHULEU.**



**AMPLIACION ESCUELA PRIMARIA CANTON DOLORES  
ZONA 6, RETALHULEU.**

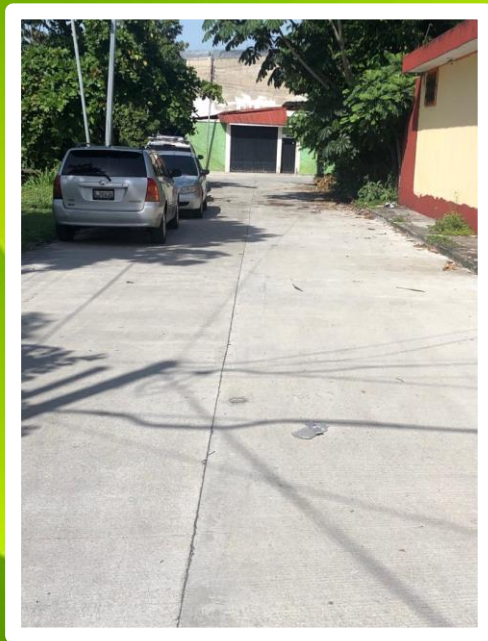

**CONSTRUCCION CALLE 4A. CALLE A ENTRE 3A.  
AVENIDA Y 2A. AVENIDA A, 4A. CALLE ENTRE 3A.  
AVENIDA Y 2A. AVENIDA A, 2A. AVENIDA A ENTRE 4A.  
CALLE A Y 4A. CALLE B, COLONIA EL PRADO ZONA 2,  
RETALHULEU.**

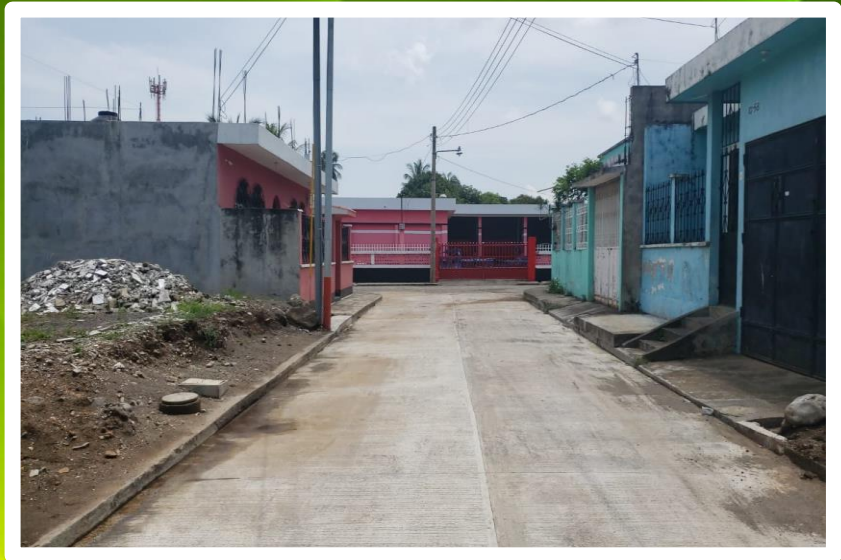

**CONSTRUCCION CALLE 3A. CALLE A ENTRE 10A. AVENIDA A Y 9A. AVENIDA A RESIDENCIALES ANA LUCIA ZONA 4, RETALHULEU.**



**MEJORAMIENTO ESCUELA PRIMARIA CASERIO LA TORTUGA SECTOR I, RETALHULEU.**



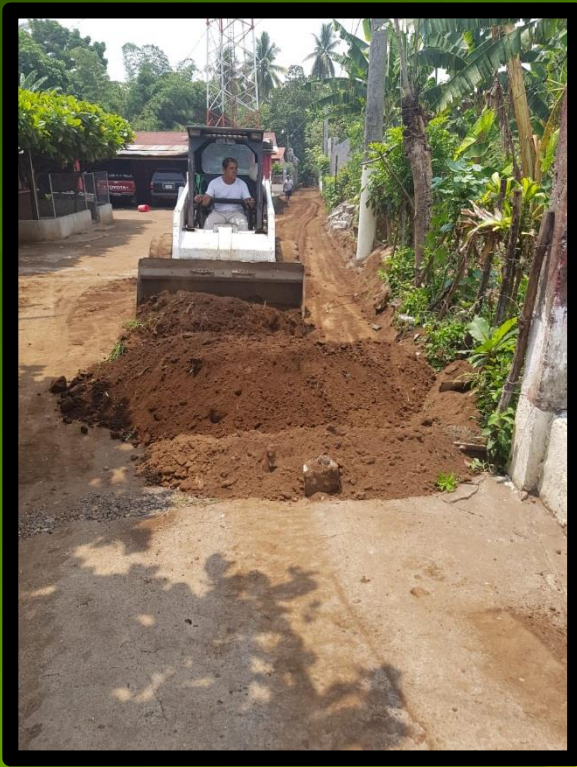

**CONSTRUCCION CAMINO RURAL CANTON COPEPE,  
RETALHULEU.**

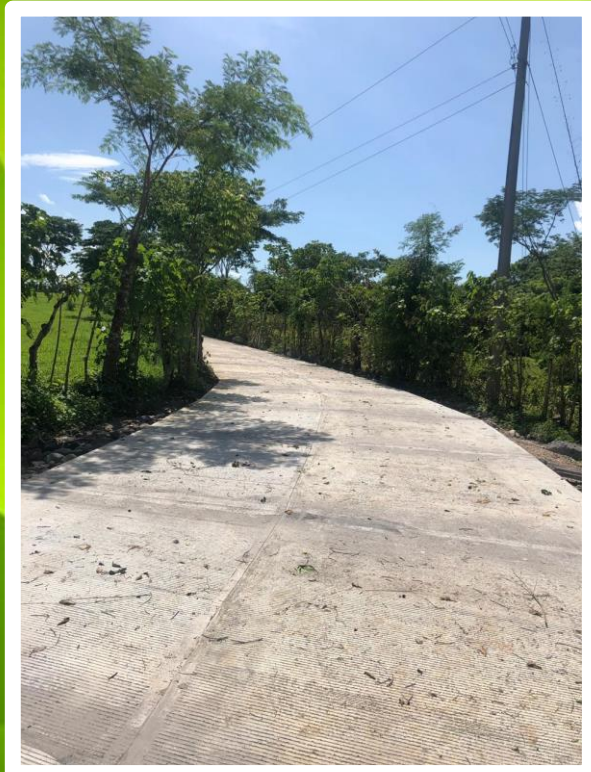

**CONSTRUCCION CAMINO RURAL CALLE PRINCIPAL  
CASERIO EL PORVENIR, RETALHULEU.**



**MEJORAMIENTO ESCUELA PRIMARIA OFICIAL  
RURAL MIXTA ALDEA NUEVA CANDELARIA, SECTOR  
1 LA CRUZADILLA, RETALHULEU.**

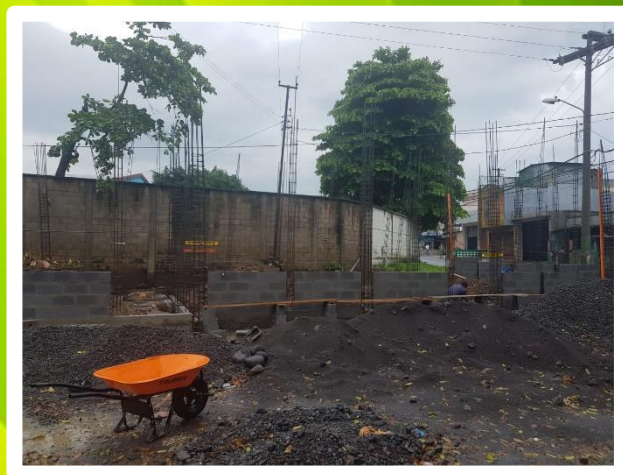

**CONSTRUCCION EDIFICIO(S) PARA ATENCION INTEGRAL  
ZONA 4, RETALHULEU.**

# Detalle de Proyectos con Fondos Propios Municipales en Modalidad de Compra Directa

No.	NOMBRE	MONTO
1	CONSTRUCCION CAMINO RURAL CALLEJON LOS GIGANTES I CANTON AYUTIA, RETALHULEU.	Q 89,900.00
2	CONSTRUCCION CALLE 15 AVENIDA B FINAL BARRIO MONTERREY ZONA 4, RETALHULEU.	Q 89,900.00
3	CONSTRUCCION CAMINO RURAL SEXTO CALLEJON COMUNIDAD SAN JOSE LAS DELICIAS, RETALHULEU.	Q 89,900.00
4	CONSTRUCCION CALLE CALLEJON POROJ, CANTON TABLEROS ZONA 6, RETALHULEU.	Q 89,900.00
5	AMPLIACION ESCUELA PRIMARIA (UN AULA) ALDEA RUSSIA, RETALHULEU.	Q 89,900.00
6	CONSTRUCCION CALLE 12 AVENIDA COLONIA EL PEDREGAL II ZONA 6, RETALHULEU.	Q 89,900.00
7	CONSTRUCCION CALLE 3A. CALLE B, CANTON DOLORES ZONA 6, RETALHULEU.	Q 89,900.00
8	CONSTRUCCION CALLE 14A. CALLE LOTIFICACION PAMELITA ZONA 4, RETALHULEU.	Q 89,900.00
9	MEJORAMIENTO ESCUELA PRIMARIA OFICIAL RURAL MIXTA LA CEIBILLA, RETALHULEU.	Q 89,900.00
10	AMPLIACION ESCUELA PRIMARIA OFICIAL RURAL MIXTA CASERIO SAN JOSE LA VEGA, RETALHULEU.	Q 89,900.00
11	CONSTRUCCION PUENTE VEHICULAR SAN JOSE LAS FLORES, RETALHULEU.	Q 89,900.00
12	CONSTRUCCION CAMINO RURAL CAJOLA VAQUILITO, RETALHULEU.	Q 89,900.00
13	MEJORAMIENTO SALON COMUNAL PARCELAMIENTO VICTORIAS EL SALTO, RETALHULEU.	Q 89,900.00
14	MEJORAMIENTO ESCUELA PREPRIMARIA JORGE HORACIO ALEJOS CORDOVA BARRIO MONTERREY ZONA 4, RETALHULEU.	Q 89,900.00
15	CONSTRUCCION CAMINO RURAL CALLEJON LOS CASTILLO CANTON EL RETIRO, RETALHULEU.	Q 89,900.00
TOTAL.....		Q 1,348,500.00

## Proyectos con Fondos Propios Municipales en Modalidad de Compra Directa

Por la buena recaudación demostrada anteriormente se logra la ejecución de los siguientes proyectos con fondos Municipales:

### CONSTRUCCION CAMINO RURAL CALLEJON LOS GIGANTES I CANTON AYUTIA, RETALHULEU.

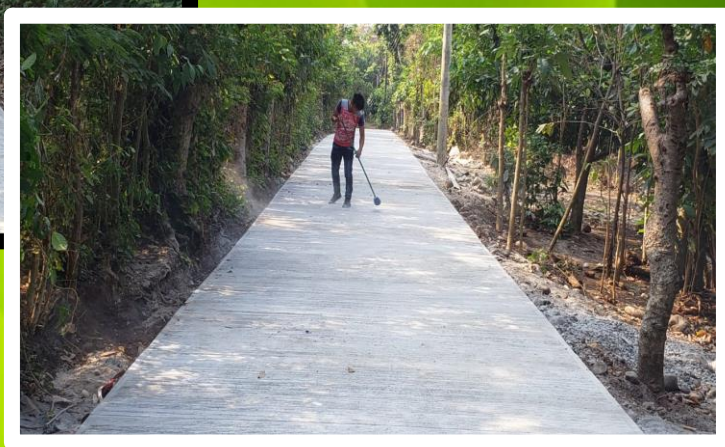

### CONSTRUCCION CALLE 15 AVENIDA B FINAL BARRIO MONTERREY ZONA 4, RETALHULEU.



**CONSTRUCCION CAMINO RURAL SEXTO CALLEJON COMUNIDAD SAN JOSE LAS DELICIAS, RETALHULEU.**

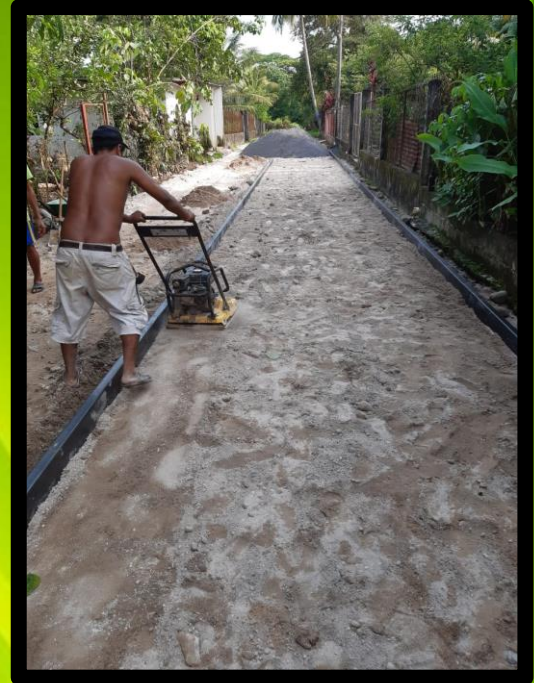

**CONSTRUCCION CALLE CALLEJON POROJ, CANTON TABLEROS ZONA 6, RETALHULEU.**

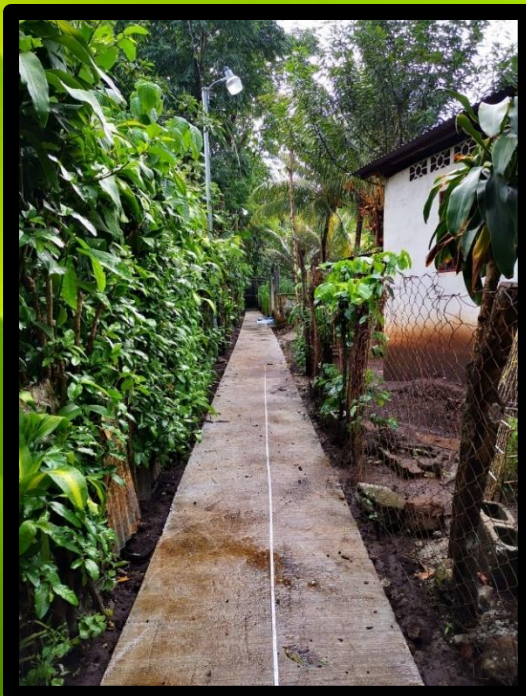

# AMPLIACION ESCUELA PRIMARIA (UN AULA) ALDEA RUSIA, RETALHULEU.



# CONSTRUCCION CALLE 12 AVENIDA COLONIA EL PEDREGAL II ZONA 6, RETALHULEU.



**CONSTRUCCION CALLE 3A. CALLE B, CANTON DOLORES ZONA 6, RETALHULEU.**



**CONSTRUCCION CALLE 14A. CALLE LOTIFICACION PAMELITA ZONA 4, RETALHULEU.**

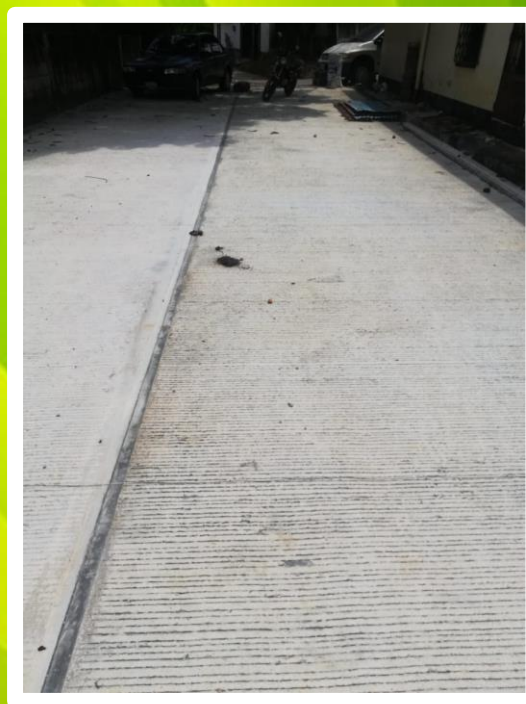

# MEJORAMIENTO ESCUELA PRIMARIA OFICIAL RURAL MIXTA LA CEIBILLA, RETALHULEU.



# AMPLIACION ESCUELA PRIMARIA OFICIAL RURAL MIXTA CASERIO SAN JOSE LA VEGA, RETALHULEU.

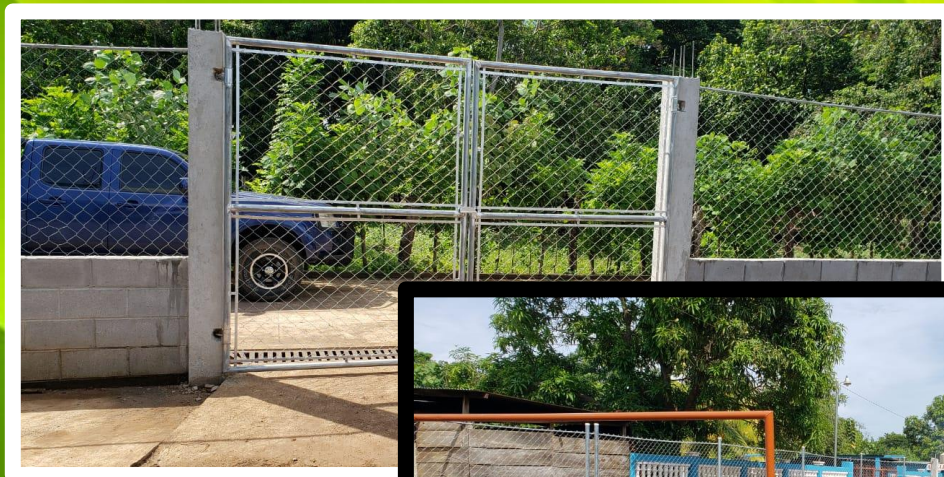



# CONSTRUCCION PUENTE VEHICULAR SAN JOSE LAS FLORES, RETALHULEU.



# CONSTRUCCION CAMINO RURAL CAJOLA VAQUILITO, RETALHULEU.



# INGRESOS COMPARATIVOS DEL I.U.S.I.

## 2013-2019

Por los métodos administrativos realizados por esta Administración se a logrado el incremento del Impuesto Único Sobre Inmueble –IUSI- el cual se demuestra en la siguiente grafica:

### INGRESOS IUSI 2013 A 2019

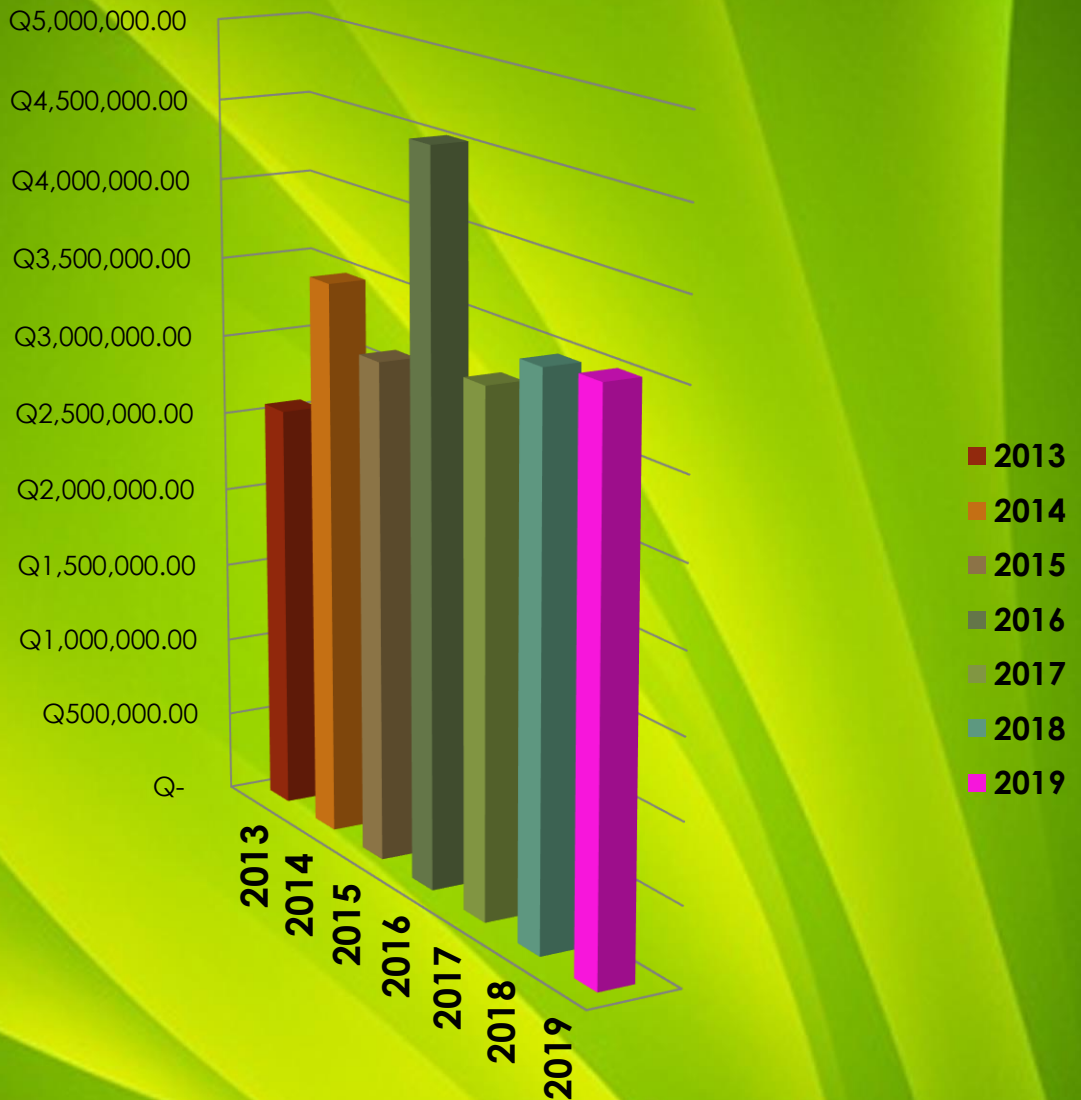

	2013	2014	2015	2016	2017	2018	2019
Series1	Q2,575,	Q3,505,	Q3,141,	Q4,541,	Q3,253,	Q3,486,	Q3,528,

# PROYECTOS AMBIENTALES MUNICIPALES

Por este medio la Unidad de Gestión Ambiental Municipal "UGAM" informa sobre las acciones realizadas en el año 2019 para mejorar la calidad de los recursos naturales y prevenir la contaminación dentro del municipio.



Charlas sobre el manejo adecuado de los desechos sólidos a los niños de las escuelas del municipio de Retalhuleu



# Reforestación en el Municipio de Retalhuleu



## Carrera 10K Municipal



## ACTIVIDADES SOCIOCULTURALES

### Entrega de sillas de Ruedas



**S**e entregaron 100 sillas de ruedas a niños con capacidades diferentes y adultos de la tercera edad en el mes de enero del año 2019.



# EDUCACION VIAL PARA NIÑOS



## Entrega de Estufas Artesanales

**S**e entregaron 250 estufas con la ayuda de SOSEP a mujeres del municipio de Retalhuleu en el mes de noviembre.



Se otorgo el premio al poeta laureado de los Juegos Floreales Manuel Tirzo Córdova 2019.



**Elección y coronación de Reina Juegos Floreales y Madrina de la Casa de la Cultura 2019.**



**Elección y coronación de Reina de la Feria en Honor ala Virgen de Concepción 2019 y Madrina del Deporte 2019.**



**Elección y coronación de Reina de la Infantil de la Feria en Honor ala Virgen de Concepción 2019, Madrina del Deporte y Miss Chiquitita 2019**

## Talleres de la Dirección Municipal de la Mujer



## Graduación de Talleres de la Dirección Municipal de la Mujer.



## Condecoración Isidro Taracena



## Alcalde y Concejo Infantil por un día.





# Cena Navideña Con El Pueblo de Retalhuleu





# MISIÓN

Somos Una Entidad Autónoma Que Impulsa Permanentemente El Desarrollo Del Municipio A Través De La Promoción De Actividades Económicas, Sociales, Culturales, Deportivas, Velando Por La Integridad Territorial, El Fortalecimiento Del Patrimonio Natural Y Cultural. Brindamos Los Servicios Públicos Para Contribuir A Mejorar La Calidad De Vida, Satisfacer Las Necesidades Y Expectativas De Los Vecinos, Tomando En Cuenta La Participación Ciudadana En La Ejecución De Proyectos En La Toma De Decisiones A Beneficio De La Población.

# VISIÓN

Ser La Institución Responsable De La Planificación, Coordinación Integración Y Monitoreo De Actividades Económicas, Sociales, Culturales, Deportivas Y Prestación De Servicios En El Municipio, Para Optimizar Los Esfuerzos Y Recursos Con El Fin De Lograr Un Mayor Impacto En El Desarrollo General De Población.

**MUNICIPALIDAD DE  
RETALHULEU  
ADMINISTRACIÓN 2016 - 2020**

**JOSÉ LUIS GALINDO DE LEÓN  
ALCALDE MUNICIPAL**



**RETALHULEU 01 DE ENERO  
DE 2020**